

EN BOLIVIA, NUEVE DE CADA DIEZ PERSONAS QUE SE DEDICAN A LA ENFERMERÍA SON MUJERES

Según el Censo Nacional de Población y Vivienda 2012, de un total de 29.961 personas que se dedican a la enfermería, 26.702 son mujeres y 3.259, varones, por lo tanto por cada 9 enfermeras existe un enfermero.

La Paz es el departamento que cuenta con la mayor cantidad de este tipo de personal de salud: 8.388 enfermeras y enfermeros, seguido de Santa Cruz (7.928 personas) y Cochabamba (5.072 personas), mientras que en Pando el país cuenta con el menor número de enfermeras y enfermeros: 448 personas.

Cuadro N° 1

BOLIVIA: POBLACIÓN DE ENFERMERAS(OS), POR SEXO, SEGÚN DEPARTAMENTO, CENSO 2012

DEPARTAMENTO	TOTAL	SEXO		PORCENTAJE	
		Mujer	Hombre	Mujer	Hombre
BOLIVIA	29.961	26.702	3.259	89,1	10,9
Chuquisaca	1.642	1.442	200	87,8	12,2
La Paz	8.388	7.442	946	88,7	11,3
Cochabamba	5.072	4.636	436	91,4	8,6
Oruro	1.656	1.473	183	88,9	11,1
Potosí	1.792	1.448	344	80,8	19,2
Tarija	1.669	1.525	144	91,4	8,6
Santa Cruz	7.928	7.163	765	90,4	9,6
Beni	1.366	1.195	171	87,5	12,5
Pando	448	378	70	84,4	15,6

Fuente: INSTITUTO NACIONAL DE ESTADÍSTICA

Nota: No incluye personas que residen habitualmente en el exterior.

IDIOMA

De 29.961 enfermeras y enfermeros 28.636 habla español, 9.284 quechua, 5.006 aymara, 341 guaraní y 159 otros idiomas de las naciones y pueblos indígena originario; sólo 1.609 ingles u otro idioma extranjero.

Cuadro N° 2

BOLIVIA: POBLACIÓN DE ENFERMERAS(OS) POR IDIOMA HABLADO, CENSO 2012

DEPARTAMENTO	TOTAL	CASTELLANO	QUECHUA	AYMARA	GUARANÍ	OTRO IDIOMA OFICIAL	INGLES U OTRO IDIOMA EXTRANJERO
BOLIVIA	29.961	28.636	9.284	5.006	341	159	1.609
Chuquisaca	1.642	1.580	1.133	27	29	0	44
La Paz	8.388	7.974	848	3.881	1	5	480
Cochabamba	5.072	4.855	3.259	303	3	2	286
Oruro	1.656	1.537	791	388	0	1	60
Potosí	1.792	1.724	1.428	122	1	0	49
Tarija	1.669	1.640	262	30	66	5	32
Santa Cruz	7.928	7.570	1.489	202	239	78	485
Beni	1.366	1.333	42	28	2	53	47
Pando	448	423	32	25	0	15	126

Fuente: INSTITUTO NACIONAL DE ESTADÍSTICA

Nota: No incluye personas que residen habitualmente en el exterior.

ESTADO CIVIL O CONYUGAL

El 53,3% de las enfermeras y enfermeros tiene pareja: 37,9% casadas(os) y 14,4% convivientes o concubinas/os y 38,6% es soltera (o).

Gráfico N° 1

BOLIVIA: POBLACIÓN DE ENFERMEROS(AS) POR ESTADO CIVIL O CONYUGAL, CENSO 2012

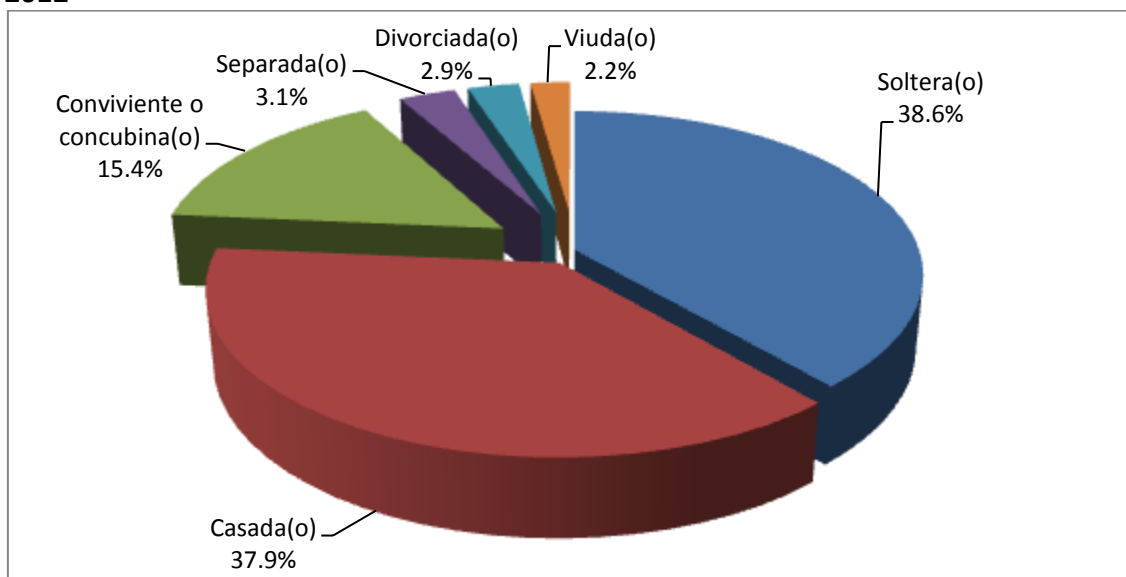

Fuente: INSTITUTO NACIONAL DE ESTADÍSTICA

Nota: No incluye personas que residen habitualmente en el exterior.

TIPO Y TENENCIA DE VIVIENDA

El 65% de los y las enfermeros(as) en el país aseguran tener vivienda propia, el 15,4% viven en alquiler y el 8% en vivienda prestada por parientes y amigos.

Gráfico N° 2

BOLIVIA: POBLACIÓN DE ENFERMEROS(AS) POR TIPO Y TENENCIA DE LA VIVIENDA EN LA QUE RESIDE, CENSO 2012

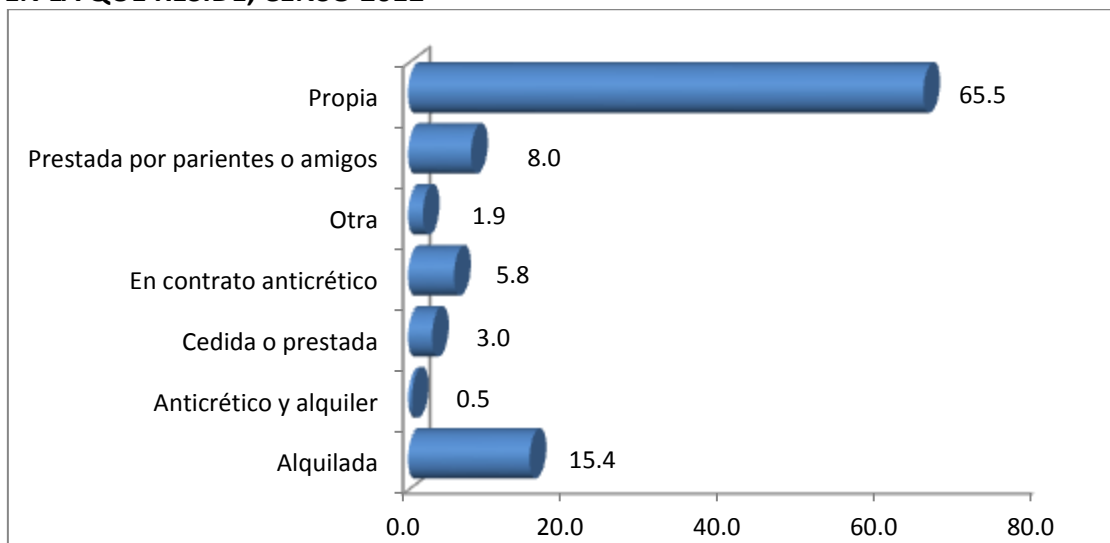

Fuente: INSTITUTO NACIONAL DE ESTADÍSTICA

Nota: No incluye personas que residen habitualmente en el exterior.

NÚMERO DE HABITANTES POR ENFERMERA(O)

Ocho municipios del país tienen más de 50 enfermeras/os por 10 mil habitantes: Macharetí en el departamento de Chuquisaca, Santiago de Huata de La Paz, el Municipio de Vinto de Cochabamba, Turco del Departamento de Oruro, San Pablo de López de Potosí, el Municipio de Mairana de Santa Cruz y los municipios de San Ramón y Huacaraje del departamento del Beni.

Hay tres municipios del país que no cuentan con enfermeras/os que atienden a su población, o al menos no se empadronaron el día del Censo: Chaquí de Potosí y Santa Rita y Santos Mercado del departamento Pando.

En los departamentos de Tarija, Beni, Santa Cruz, el sur de Potosí, oeste del Departamento Pando y este de Oruro, prevalece la mejor relación entre el número de habitantes y enfermeras y enfermeros, ya que como se observa en el mapa, en la mayoría de estos municipios existen más de 11 enfermeras/os por cada 10 mil habitantes.

Mientras que en los departamentos de Chuquisaca, La Paz y Cochabamba, además de norte de Potosí, este de Pando y oeste de Oruro, se observa una alta incidencia de municipios que muestra relaciones bajas: 1 a 5 y 6 a 10 enfermeras/os por 10 mil habitantes.

Observando los municipios de ciudad capital, se puede mencionar que el municipio de Cobija cuenta con 69 enfermeras por cada 10 mil habitantes, seguido de los municipios de La Paz con 54, y Trinidad con 47 enfermeras por cada 10 mil habitantes; por otro lado considerando el número de habitantes que residen habitualmente en el municipio de Santa Cruz de la Sierra, el servicio de enfermeras alcanza a 35 enfermeras por cada 10 mil habitantes.

NUMERO DE ENFERMERAS/OS POR CADA 10 MIL HABITANTES

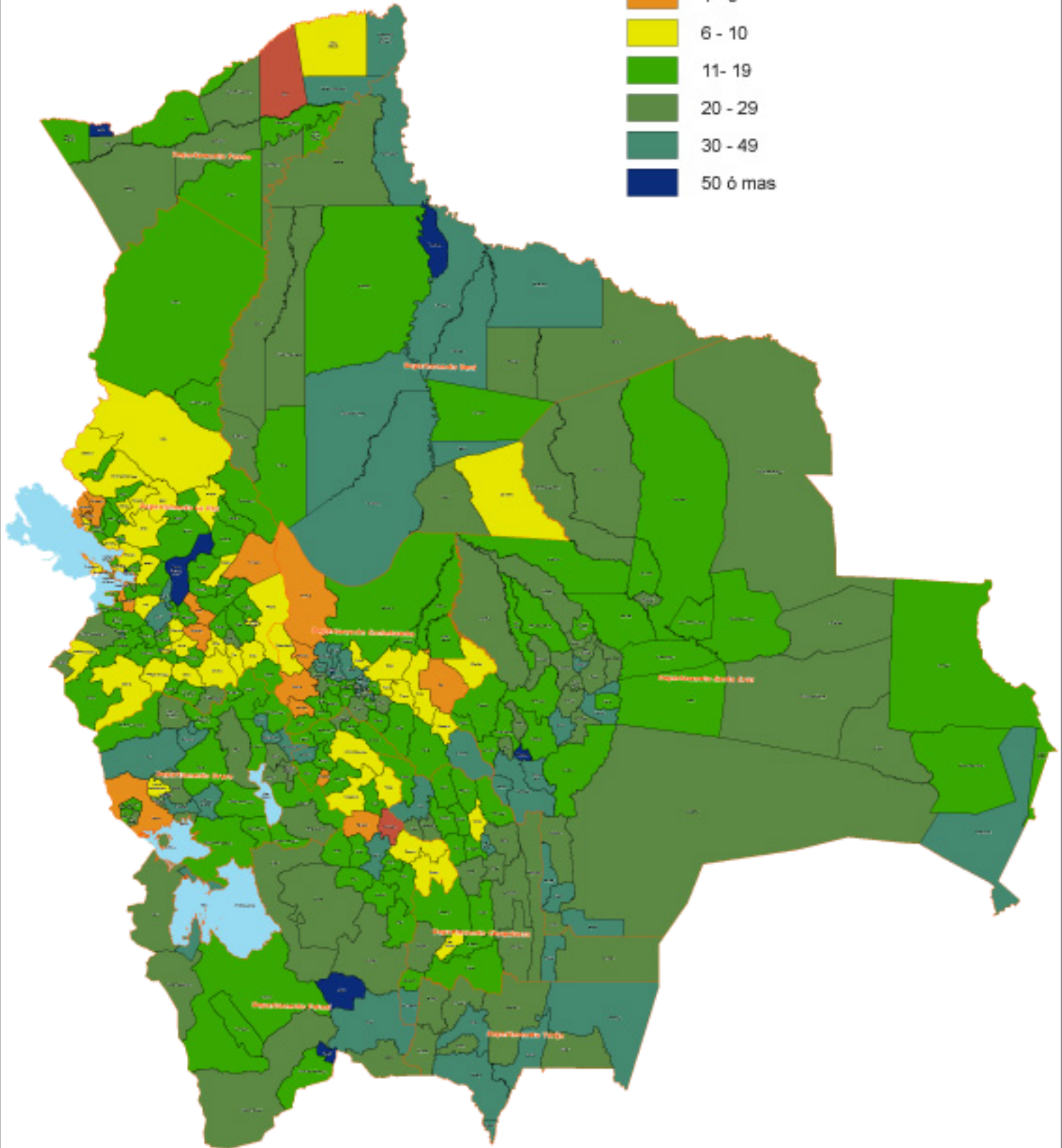
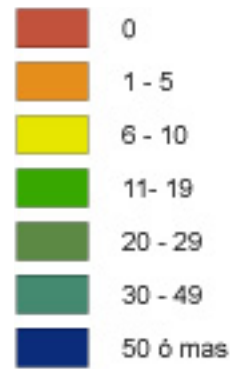

 **ESTADO PLURINACIONAL DE BOLIVIA**



El presente mapa fue elaborado por el Instituto Nacional de Estadística (INE) del Estado Plurinacional de Bolivia, con base en los datos del Censo Nacional de Población y Vivienda del año 2012, y el Decreto Supremo N° 11.180 del 11 de Abril de 2013, que designa competencias según el tipo de la prestación de servicios de salud, incluso la presencia de una comunidad, subcomunidad, centro de investigación.

El uso de la Cartografía de país tiene derechos reservados y limitados.



FUENTE: CENSO NACIONAL DE POBLACION Y VIVIENDA 2012