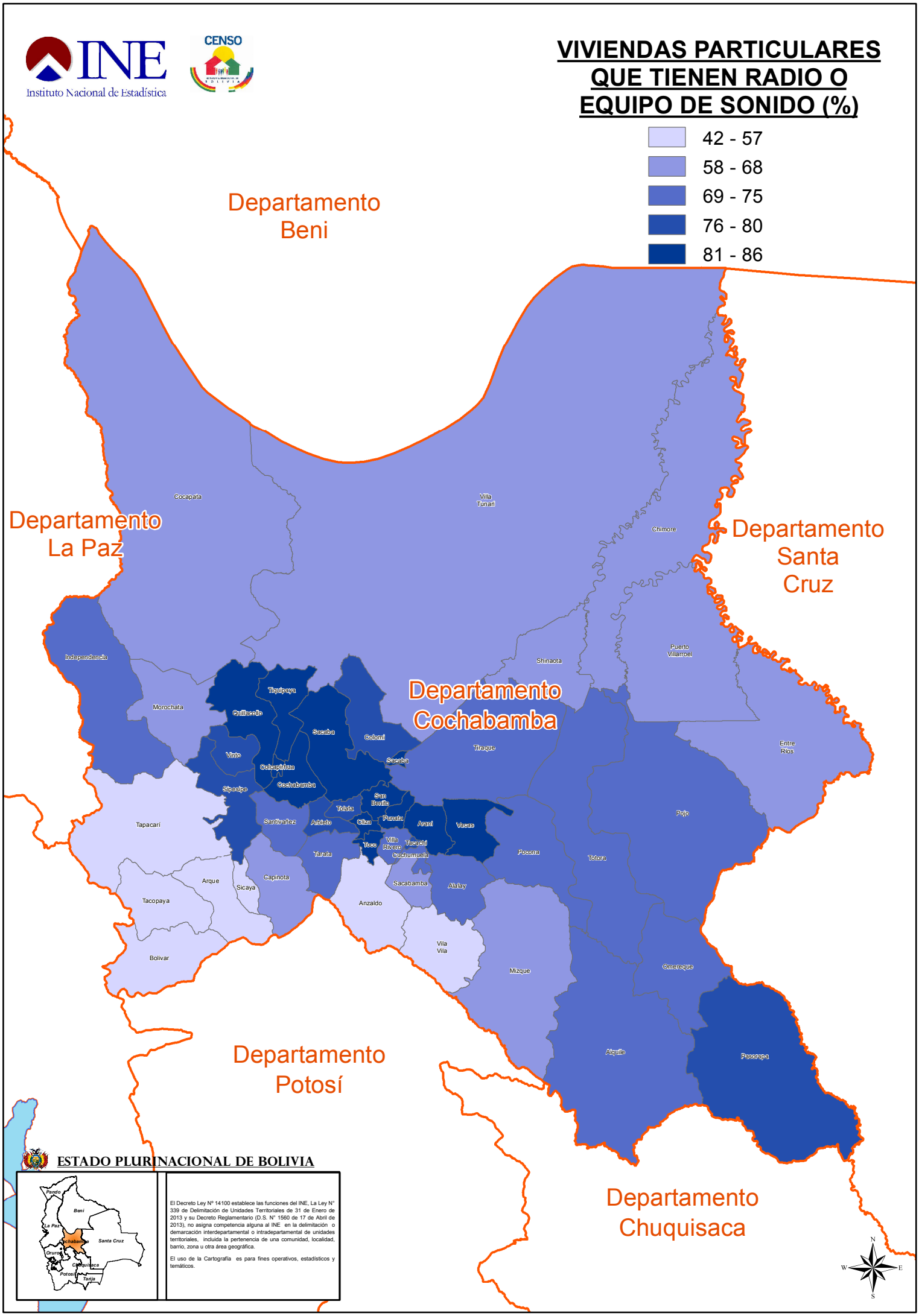
INE
Instituto Nacional de Estadística
CENSO
VIVIENDAS PARTICULARES QUE TIENEN RADIO O EQUIPO DE SONIDO (%)
42 - 57
58 - 68
69 - 75
76 - 80
81 - 86
Departamento Beni
Departamento La Paz
Departamento Santa Cruz
Departamento Cochabamba
Departamento Potosí
Departamento Chuquisaca
Cocapata
Vila Tunari
Chimore
Puerto Villarroel
Shinaota
Independencia
Morochata
Tiquipaya
Quillacollo
Sacaba
Colomi
Tiraque
Entre Ríos
Vinto
Colcapirhua
Cochabamba
Sipesipe
San Benito
Tolata
Punata
Arani
Vacas
Pojo
Tapacarí
Santivañez
Arbieto
Cliza
Toco
Villa Rivero
Tacachi
Cuchumuela
Tarata
Pocona
Totora
Arque
Sicaya
Capinota
Sacabamba
Alalay
Tacopaya
Anzaldo
Vila Vila
Bolivar
Mizque
Omereque
Aiquile
Pasorapa
ESTADO PLURINACIONAL DE BOLIVIA
Pando
Beni
La Paz
Santa Cruz
Oruro
Potosí
Tarija
El Decreto Ley N° 14100 establece las funciones del INE, La Ley N° 339 de Delimitación de Unidades Territoriales de 31 de Enero de 2013 y su Decreto Reglamentario (D.S. N° 1560 de 17 de Abril de 2013), no asigna competencia alguna al INE en la delimitación o demarcación interdepartamental o intradepartamental de unidades territoriales, incluida la pertenencia de una comunidad, localidad, barrio, zona u otra área geográfica.
El uso de la Cartografía es para fines operativos, estadísticos y temáticos.
N
W
E
S