PARTOS EN ESTABLECIMIENTO DE SALUD (%)

INE Instituto Nacional de Estadística

CENSO 2001

- 14 - 26
- 27 - 41
- 42 - 55
- 56 - 69
- 70 - 87

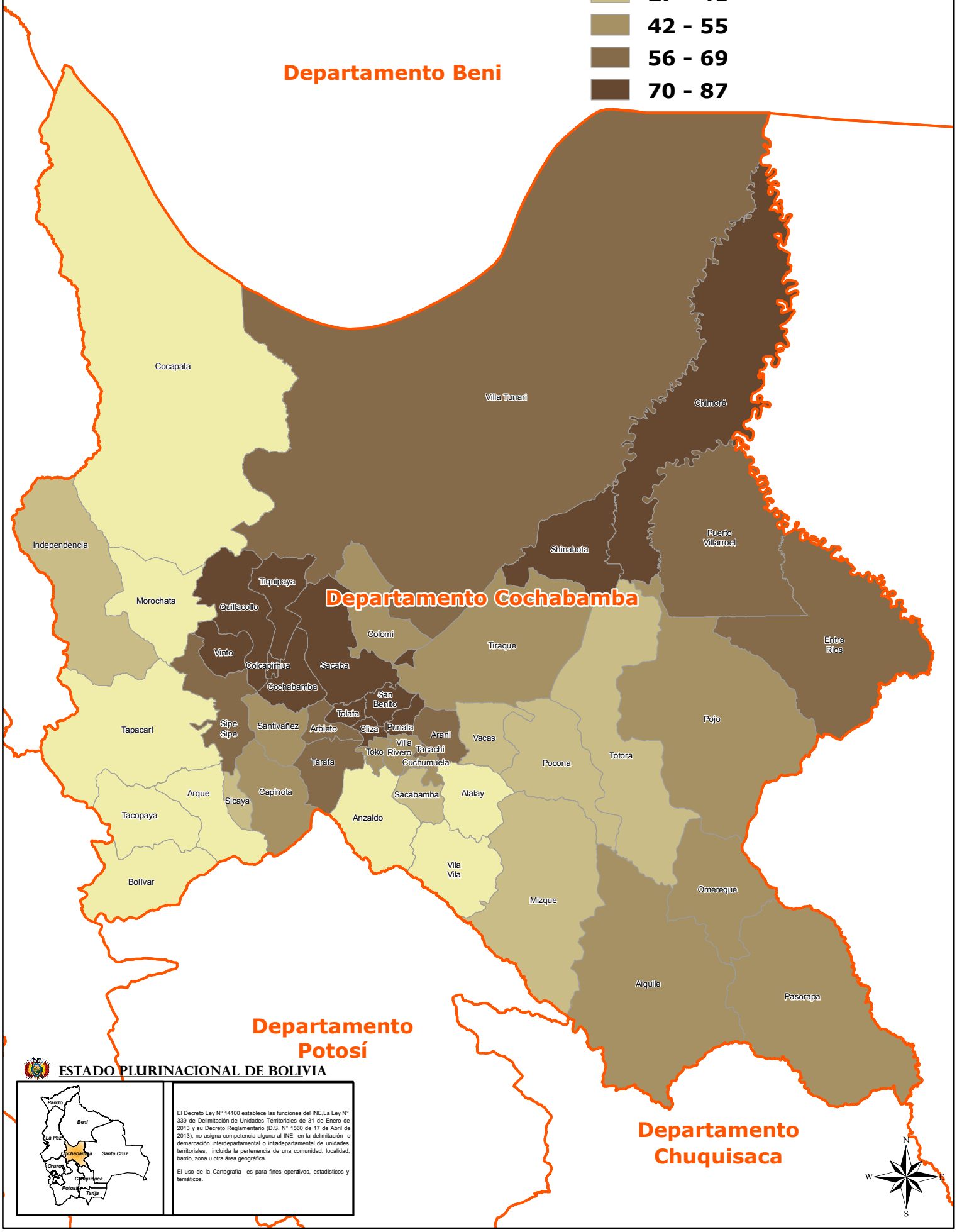

ESTADO PLURINACIONAL DE BOLIVIA

El Decreto Ley Nº 14100 establece las funciones del INE,La Ley N° 339 de Delimitación de Unidades Territoriales de 31 de Enero de 2013 y su Decreto Reglamentario (D.S. N° 1560 de 17 de Abril de 2013), no asigna competencia alguna al INE en la delimitación o demarcación interdepartamental o intradepartamental de unidades territoriales, incluida la pertenencia de una comunidad, localidad, barrio, zona u otra área geográfica.

El uso de la Cartografía es para fines operativos, estadísticos y temáticos.